

平成28年5月

No. 138

# 社協だより

清水町南3条2丁目1番地  
清水町保健福祉センター内  
TEL (69) 2200  
FAX (69) 2223

発行  社会福祉法人清水町社会福祉協議会

介護事業所

- ・社会福祉法人清水町社会福祉協議会指定訪問介護事業所 Tel.0156-69-2210
  - ・清水町デイサービスセンター Tel.0156-69-2255
  - ・清水町社会福祉協議会ケアプランセンター Tel.0156-69-2210
- 清水町社協では上記介護保険サービスを行っております。お気軽にご相談ください。



清水幼稚園の皆さん（リングプルとボトルキャップの寄付）

- ・平成28年度事業計画・収支予算、たすけあいチームについて … 2～3 ページ
- ・社協会費のお願い、地域交流サロン、ふまねっと運動教室について… 4 ページ
- ・ふれあい昼食会のお誘い、ボランティア研修会・第4回ふれあい昼食会の報告 … 5 ページ
- ・愛情銀行、リングプル・ボトルキャップの寄付…………… 6 ページ
- ・共同募金会から義援金受付のお知らせ…………… 6 ページ



この社協だよりは、共同募金の助成を受けて作成しています。

# 「支えあい、たすけあいの町」をめざして

## ～平成28年度事業計画・収支予算について～

平成28年度の清水町社会福祉協議会の事業計画と予算が、3月16日の理事会、3月23日の評議員会でそれぞれ審議され、以下のとおり議決されました。

### 基本方針

高齢社会の到来により既存の社会制度での対応が難しい時代に移ってきています。地域のつながりや住民同士の支えあいによる新しい枠組みを構築し、住みよいまちと地域住民一人ひとりが安心して幸せにらせる地域社会の実現に向けた取り組みが急務となります。

地域福祉を推進する中心的な団体として社会福祉協議会の担うべき役割は大きく、様々な地域課題と向き合い、解決に向けた取り組みを組織を挙げて進めなければなりません。

介護保険事業の大きな転換、生活困窮者や虐待などの権利擁護を含めた支援、地域での支え合いを担うボランティアの育成など活動は多岐に亘ります。

ボランティア団体との連携、町内会、学校、民生委員、老人クラブ等関係機関との協働などを通じ、地域福祉の進展に尽力して参ります。

### 重点項目

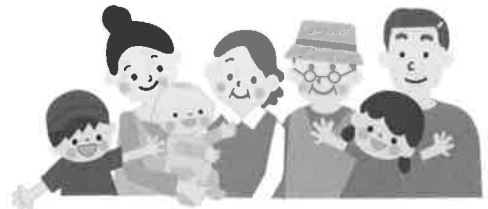

#### 1. ボランティアセンター事業の推進

福祉に関わるボランティア教育の推進を学校等教育機関と連携し行って参ります。

介護技術や福祉に関する研修会の開催、福祉活動に係るボランティアの育成、ふまねっと運動による介護予防の推進をして参ります。

地域交流の拠点となるサロンの立ち上げやボランティア団体への支援を行い、住民同士の支え合いを後押しします。

#### 2. 権利擁護支援センター事業の推進

日常の心配事や生活困窮者、虐待を受けている人々への支援行って参ります。生活福祉資金の相談支援や社会福祉金庫の貸付による経済的な支援、日常生活自立支援事業（道社協受託事業）と成年後見制度の利用支援などによる権利擁護を推進して参ります。

また町包括支援センターと協働し、権利擁護支援センター機能の強化を図りながら、適切に要支援者の生活全般を支えられるよう努めて参ります。

#### 3. 介護保険事業の推進

介護保険3事業の訪問介護、通所介護、居宅介護支援において質の高い福祉サービスを提供し、多くの町民に安心して利用していただける介護保険事業所となるよう努めて参ります。

ボランティア・実習生の受け入れなど、地域に開かれた事業所を目指して事業を進めて参ります。また障害福祉サービス事業（居宅介護事業所）においても障害を持つ方々の生活を支えて参ります。

\* \* \* \* \*

## あなたの地域にもたすけあいチームを！

 この事業は愛情銀行を財源としています

～隣近所のたすけあい・支えあい活動に取り組んでみませんか～

町内会単位での安否確認や交流活動、見守り、昼食会、除雪など、地域の「つながり」を支援するために助成を行っています。

助成を受けるには申請と事業終了後に報告書の提出が必要となります。

※詳細については清水町社会福祉協議会までお問い合わせ下さい。



平成28年度 予算書

(単位：千円)

勘定科目	合計	社会福祉事業										収益事業				
		法人運営事業					介護保険事業					郵便切手等販売所				
		法人運営事業	地域福祉事業	ボランティアセンター事業	共同募金配分金事業	在宅福祉サービス事業	生福資金貸付事業	社会福祉金庫事業	心配ごと相談事業	愛情銀行	訪問介護事業	通所介護事業	居宅介護支援事業	障害者居宅介護事業	郵便切手等販売所	
会費収入	1,450	1,450														
寄付金収入	4,000									4,000						
経常経費補助金収入	24,031	21,106			2,827		98									
受託事業収入	2,810		129			2,681										
貸付金事業収入	400								400							
事業収入	940		800		140											
介護保険収入	87,826									6,902	71,300	9,624				
障害福祉サービス等事業収入	1,053												1,053			
郵便切手類等販売事業収入	1,200															1,200
受取利息配当金収入	20	2	1							8		9				
その他の収入	63			5							2	56				
経常活動収入計(1)	123,793	22,558	930	5	2,967	2,681	98	400	0	4,008	6,904	71,365	9,624	1,053	1,200	
人件費支出	93,300	19,872	450			365					14,751	47,184	10,273	405		
事業費支出	15,526	280	348	186		543	8			10	908	12,787	456			
事務費支出	17,667	3,737	974	1,574		1,773	125			14	700	395	7,864	503	8	
貸付金事業等支出	400								400							
共同募金配分金事業費	4,505				4,505											
助成金支出	1,323		706	617												
負担金支出	58			58												
売上原価	1,090															1,090
経常活動支出計(2)	133,869	23,889	2,478	2,435	4,505	2,681	133	400	14	710	16,054	67,835	11,232	413	1,090	
経常活動資金収支差額(3)=(1)-(2)	△ 10,076	△ 1,331	△ 1,548	△ 2,430	△ 1,538	0	△ 35	0	△ 14	3,298	△ 9,150	3,530	△ 1,608	640	110	
施設整備等収入(4)	0	0	0	0	0	0	0	0	0	0	0	0	0	0	0	
施設整備等支出計(5)	1,420	1,420	0	0	0	0	0	0	0	0	0	744	0	0	0	
施設整備資金収支差額(6)=(4)-(5)	△ 2,164	△ 1,420	0	0	0	0	0	0	0	0	0	△ 744	0	0	0	
その他の活動収入計(7)	19,815	3,379	1,548	2,430	1,538	0	35	0	14	0	9,263	0	1,608	0	0	
その他の活動支出計(8)	18,369	628	0	0	0	0	0	0	0	7,580	113	9,298	0	640	110	
財務活動による資金収支差額(9)=(7)-(8)	1,446	2,751	1,548	2,430	1,538	0	35	0	14	△ 7,580	9,150	△ 9,298	1,608	△ 640	△ 110	
予備費(10)	0	0	0	0	0	0	0	0	0	0	0	0	0	0	0	
当期資金収支差額合計(11)=(3)+(6)+(9)-(10)	△ 10,794	0	0	0	0	0	0	0	0	△ 4,282	0	△ 6,512	0	0	0	
前期末支払資金残高(12)	68,069	2,500	0	0	0	0	0	0	0	31,764	0	33,805	0	0	0	
当期末支払資金残高(13)=(11)+(12)	57,275	2,500	0	0	0	0	0	0	0	27,482	0	27,293	0	0	0	

事業活動・財務活動収入 (単位：千円)

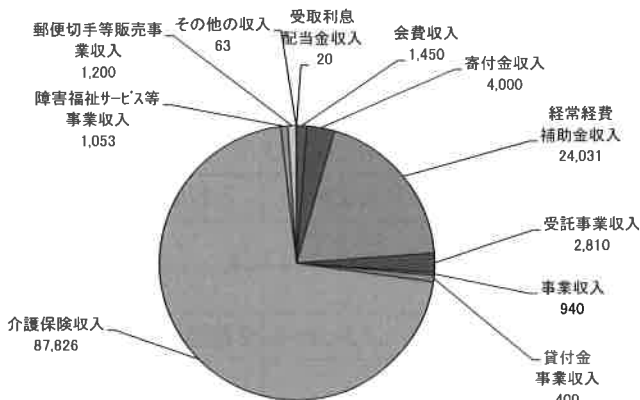

事業活動・財務活動支出 (単位：千円)

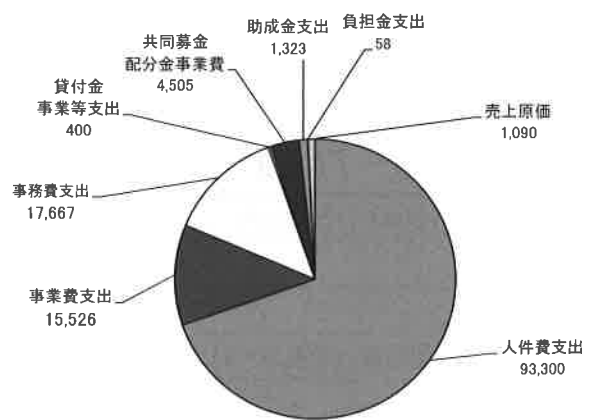



### 清水町共同募金委員会よりご報告

～「共同募金」配分金が交付されました～

昨年10月から12月末まで、町民の皆様のご協力により集められました赤い羽根共同募金配分金が次のとおり交付されましたのでご報告いたします。

なおこの助成金は平成28年度の高齢者・障がい者福祉、ボランティア活動などに使われていきます。

つきましては今年度も「赤い羽根共同募金運動」にご協力をお願いいたします。



- ◆ 助成先および内容 ◆
- 清水町社会福祉協議会
- 12事業 2,426,651円

### 平成28年度社会福祉協議会費のお願い

社会福祉協議会は「民間福祉団体」であり、地域の福祉に対する要望や課題の把握に努め、町民の皆様のご支援を受けながら「住民参加による地域福祉の推進」を図ることを目的とする団体です。

各町内会長様、農事組合長様、自治会長様を通じ会費のお願いをさせていただいておりますが、福祉活動へのご理解、ご支援をよろしくお願い申し上げます。



- ◆ 普通会費 年額一戸 500円
- ◆ 特別会員 年額一戸 1,000円※

※特にご支援いただける方

## サロン活動で地域交流を!!

地域交流や閉じこもりの防止などの地域福祉の推進を目的としてサロン活動を行う団体に対し、活動費等の支援を行いません。助成等の支援を受ける場合は、サロン活動を行うボランティア団体としての登録が必要となります。サロン活動に興味のある方は是非ご相談ください。町内では5団体がサロン活動を行っています。

※登録要件等、詳細については清水町社会福祉協議会までお問い合わせください。

この事業は愛情銀行を財源としています



## 「ふまねっと運動教室」について

この事業は愛情銀行を財源としています

「ふまねっと運動」は運動不足の解消や介護予防、認知症予防といった効果が期待できます。また月に1回、短い時間ですが「ふまねっと運動」の後に、お茶のみサロンを開催しています。「ふまねっと運動教室」は依頼があれば出張教室も開催しますのでご相談ください。

### H28年5月～7月の『ふまねっと運動教室』 講師：ふまねっとサポーターズしみず

開催日	5/18(水)	5/25(水)	6/1(水)	6/8(水)	6/15(水)	6/22(水)	6/29(水)	7/6(水)	7/13(水)
時間	13:30～15:00 (ただしサロン開催日は15:30まで)								
場所	清水町保健福祉センター								
	2階研修室	ふれあいホール	2階研修室	2階研修室	ふれあいホール	2階研修室	ふれあいホール	2階研修室	2階研修室
サロン	○			○					○

※参加される方は上靴・タオルを持参して下さい。申込は不要です。直接会場にお越し下さい。

## 第2回「ふれあい昼食会」へのお誘い



この事業は共同募金を財源としています

- ◆日時 平成28年7月9日(土)
- ◆場所 管外を予定しています
- ◆参加資格 町内に住んでいる75歳以上で独居の方  
※定員に達した場合お断りすることがあります。
- ◆参加費 1,000円
- ◆申込開始 平成28年6月1日(水) AM 8:30~
- ◆申込締切 平成28年6月24日(金) PM 17:30
- ◆申込先 清水町社会福祉協議会 Tel 69-2200
- ◆その他 ボランティアも募集しています(人数に制限有)

## ボランティア研修会を開催しました

3月26日(土)清水町ボランティア団体連絡協議会主催のボランティア研修会「認知症予防と食生活」が開催されました。講師に清水町保健福祉課の菅野由美子栄養士専門員(写真右上)、世良田航社会福祉士(写真右下)を講師にお迎えしました。

認知症は脳の病気であることや認知症を引き起こす原因、また食生活によるリスクなど、実生活に基づいた講義で、参加されていた方々は自分の生活に重ね合わせて聞かれていたのではないのでしょうか。

当日は84名の町民の方にご参加いただきました。



多くの方がご参加下さいました!



## 第4回「ふれあい昼食会」が終了!!

平成27年度最後の「ふれあい昼食会」を保健福祉センターふれあいホールで行いました。

今年は五十嵐聖二様の見事なマジックで始まりました。コインがガラスの板をすり抜け、フォークがグニャリと曲がり、巧みな技術と話術で参加された皆さんを驚きと笑いに包んでいました。

清水赤十字奉仕団の料理に舌鼓を打った後、スタジオゼロの生徒さんによるダンスを楽しみました。



スタジオゼロの生徒さん



昼食会の様子



五十嵐聖二様



# 愛情銀行へあたたかい善意 ありがとうございました

(3月1日～4月30日受領分)

### 【ご家族のご葬儀に際して】

若松 浅沼 悟 様	50,000円	郷 愛 澤田 義久 様	50,000円
清和 1 生澤 松雄 様	50,000円	陸 北澤 博子 様	50,000円
札幌市 鈴木 靖彦 様	50,000円	匿名	30,000円

### 【社会福祉に】

清水町カラオケ連合会第32回チャリティショー 実行委員長 長尾克幸様	35,000円
NPO法人清水町アイスホッケー協会 代表理事 水津栄次郎 様	16,451円
ペケレの会 代表 和知初子様	26,875円
JA十勝清水町女性部 部長 表 由美子 様	
トイレットペーパー1ケース (40ロール) 、バスタオル3枚	
JA十勝清水町そよかぜの会 会長 山本京子様	タオル22枚

## リングプル、ボトルキャップをありがとう! (3月1日～4月30日受領分)

御影小学校前期後期児童会様、御影ことぶき会様、清水町の教会様、清水幼稚園様、奉賛婦人会様、西清水町内会様、川東のぎくの会様、JA十勝清水町そよかぜの会様、ジェネティクス北海道様、有働竹男様、特別養護老人ホームせせらぎ荘施設長 鳴海大輝様、宇野映子様、大友キミ子様、村下栄蔵様、本多鈴枝様、熊谷堯子様、林 静子様、大野正直様、土橋恵美子様



西清水町内会様 JA十勝清水町女性部様

(リングプルの収集は清水町ボランティア団体連絡協議会の事業です)

### ◎職員の動き

退職 (3月31日付)	通所介護係看護職員兼機能訓練指導員	出岡 佳江
採用 (2月8日付)	通所介護係看護職員兼機能訓練指導員	小林 恵
採用 (3月1日付)	通所介護係看護職員兼機能訓練指導員	西 香織

## 共同募金会よりお知らせ

平成28年4月14日の夜、熊本県熊本地方を震源とする地震により、県内各地において人的被害をはじめ、家屋の倒壊等の災害が発生しました。熊本県共同募金会では、被災された方々を支援するため義援金の募集を行っています。

- (1) 義援金の名称 平成28年度熊本地震義援金
- (2) 募集期間 平成28年4月15日(金)～平成28年6月30日(木) まで
- (3) 義援金の振込窓口について

金融機関	支店名	口座番号	口座名義
肥後銀行	水道町支店	(普) 1281400	シャカイフクシ ホウジンクマモトケンキョウドウ ボンカイ 社会福祉法人熊本県共同募金会
熊本銀行	花畑支店	(普) 0025449	
ゆうちょ銀行	00950-2-174321		クマモトケンキョウドウ ボンカイクマモト ジシンギエンケン 熊本県共同募金会熊本地震義援金

※肥後銀行、熊本銀行及びゆうちょ銀行における窓口での振込についての手数料は無料。  
 ※上記以外の他銀行からの振込やATM、ネットバンキング等についての手数料は有料。